

MOD. B.N (CEU)  
LIRE 290



MINISTERO DELLE FINANZE  
DIPARTIMENTO DEL TERRITORIO  
**CATASTO EDILIZIO URBANO** (RDL 13-4-1939, n. 652)



MOD. B.N (CEU)

LIRE 290

metria di u.i.u. in Comune di **COGLIATE** via **S. FERMO**

civ. **24**

di ot-  
a parte  
il mio  
notaio  
Riuniti  
  
resistenza,  
a appo  
ia pre

Lois

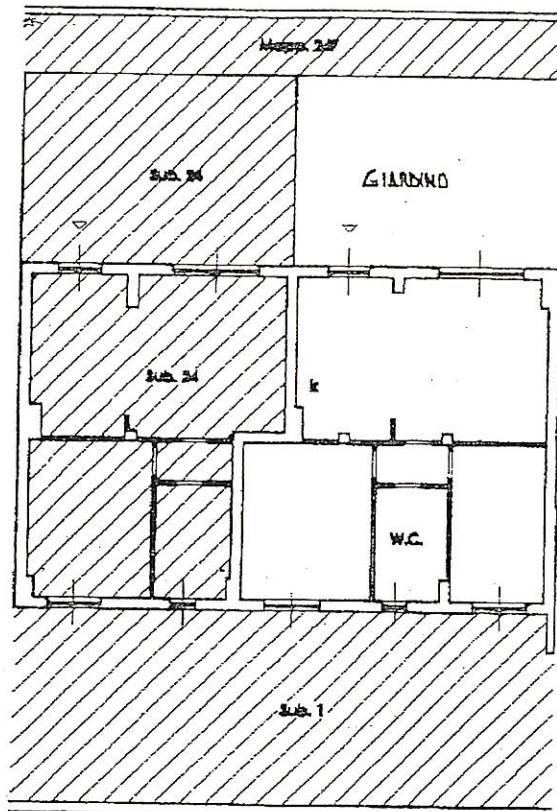

PIANO TERRA h. 2.70 mt

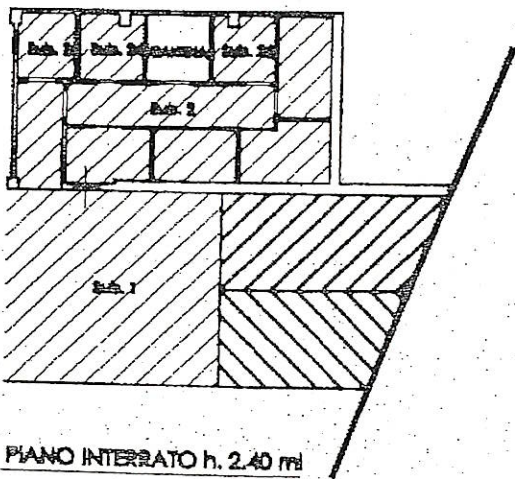

PIANO INTERRATO h. 2.40 mt

ORIENTAMENTO Nord

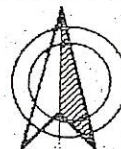

SCALA DI 1: 200

ne di N.C.   
petria in atti   
variazione

Compilata dal **Geometra**  
(Titolo, cognome e nome)

**Polonio Maria Dolores**

**Geometra**

**Como**

della provincia di **Como** n. **2241**

data **15/02/2011** Firma **Maria D. Polonio**

RISERVATO ALL'UFFICIO

zione:30/10/2000 - Data: 15/02/2011 - n. T240641 - Richiedente: TSTNTN67P01C351V

Formata di acquisizione: 15/02/2011 - n. T240641 - Richiedente: TSTNTN67P01C351V

sub. **25**

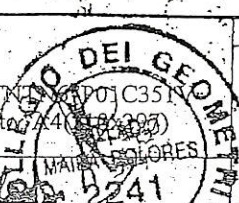

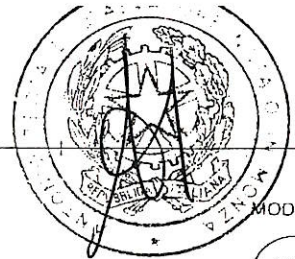

MODULARIO n. 497



MINISTERO DELLE FINANZE  
DIPARTIMENTO DEL TERRITORIO

**CATASTO EDILIZIO URBANO** (RDL 13-4-1939, n. 652)

MOD. BN (CEU)

LIRE 260

Località di u.i.u. in Comune di COGLIATE via S. FERMO civ. 24

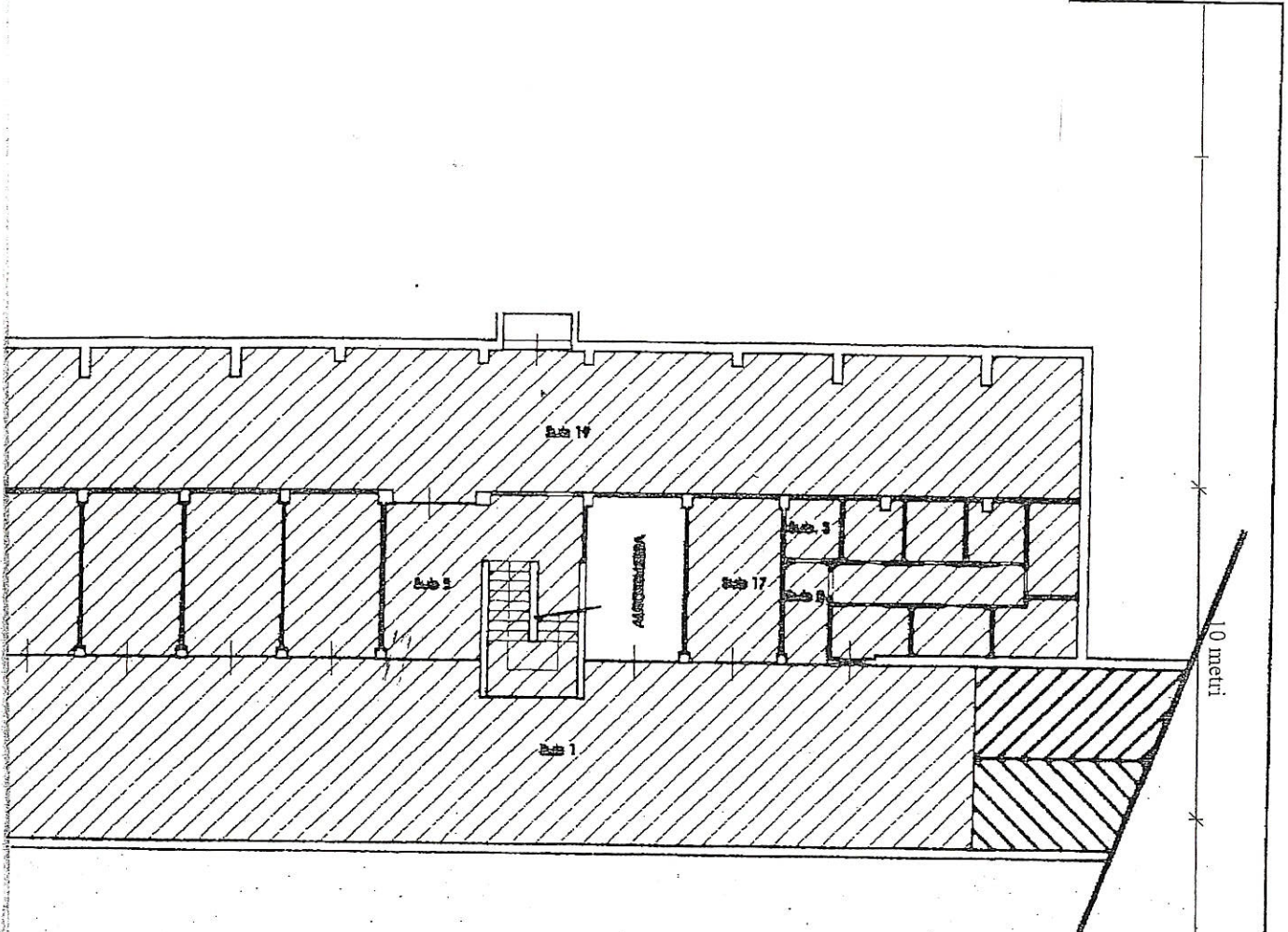

**PIANO INTERRATO h. 2.40 ml**

ORIENTAMENTO Nord

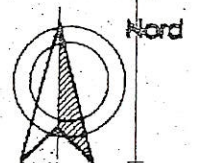

SCALA DI 1:200

Se il N.C. è in atti   
Se la planimetria in atti ha subito variazioni   
Data di acquisizione: 30/10/2000  
Catasto di acquisizione: 14/12/1970  
sub. 16

Compilata dal Geometra  
(Titolo, cognome e nome)  
Paolo Motta Dalmas  
Cognome  
della provincia di Como n. 2241  
data 15/02/2011 Firma Motta Dalmas



RISERVATO ALL'UFFICIO