

**Agenzia delle Entrate
CATASTO FABBRICATI
Ufficio Provinciale di
Como**

Dichiarazione protocollo n. CO0105429 del 25/09/2023

Comune di Novedrate

Via Cesare Cantu'

civ. 2

Identificativi Catastali:

Sezione:

Foglio: 5

Particella: 2127

Subalterno: 6

Compilata da:

Ronzoni Giuseppe Antonio

Iscritto all'albo:

Ingegneri

Prov. Monza E Brianza

N. A2267

Planimetria

Scheda n. 1

Scala 1:200

VIALETTO CONDOMINIALE

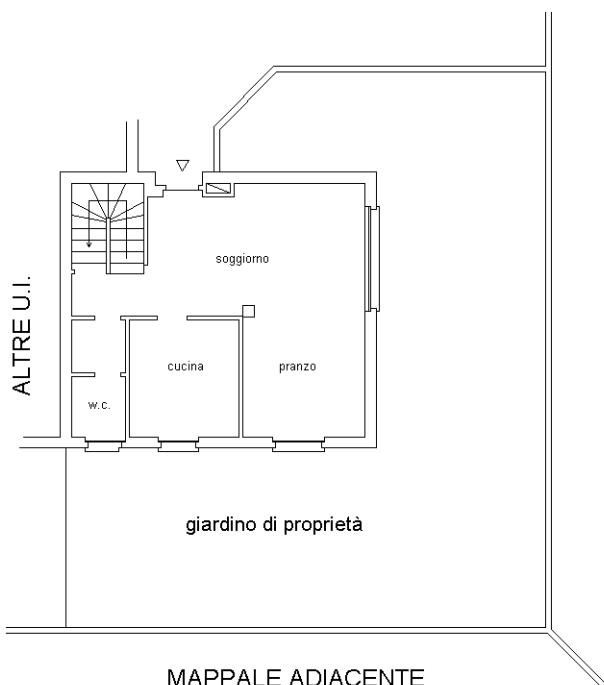

PIANO TERRA

H = 2,70 m

Via Cesare Cantu'

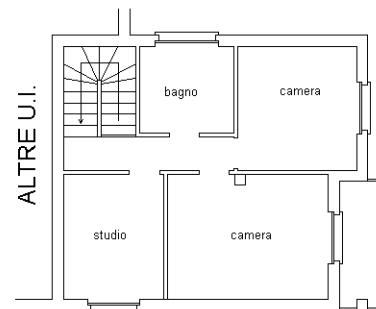

PIANO PRIMO

H = 2,70 m

CORSELLO CARRAIO E AREA DI MANOVRA

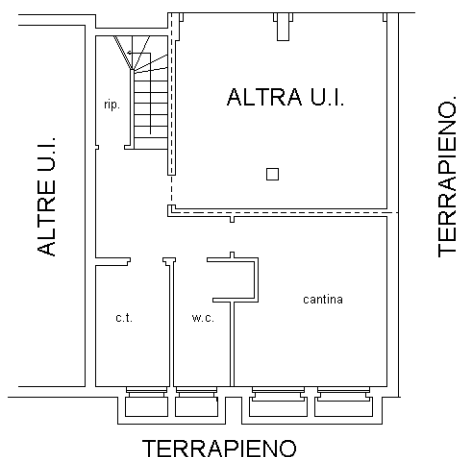

PIANO INTERRATO

H = 2,50 m

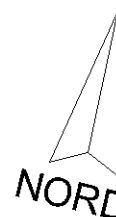

Ultima planimetria in atti