

Amministrazione del Territorio
CATASTO FABBRICATI
Ufficio Provinciale di
Como

Dichiarazione protocollo n. _____ del _____
Planimetria di u.i.u. in Comune di Rovello Porro
Via Cardinale Ferrari

civ. 2

Identificativi Catastali:
Sezione:
Foglio: 6
Particella: 1150
Subalterno: 713

Compilata da:
Ricciardella Lidia
Iscritto all'albo:
Geometri
Prov. Como

N. 2467

1 Scala 1:200

*Allegato C della
23652/23014 g*



Yope

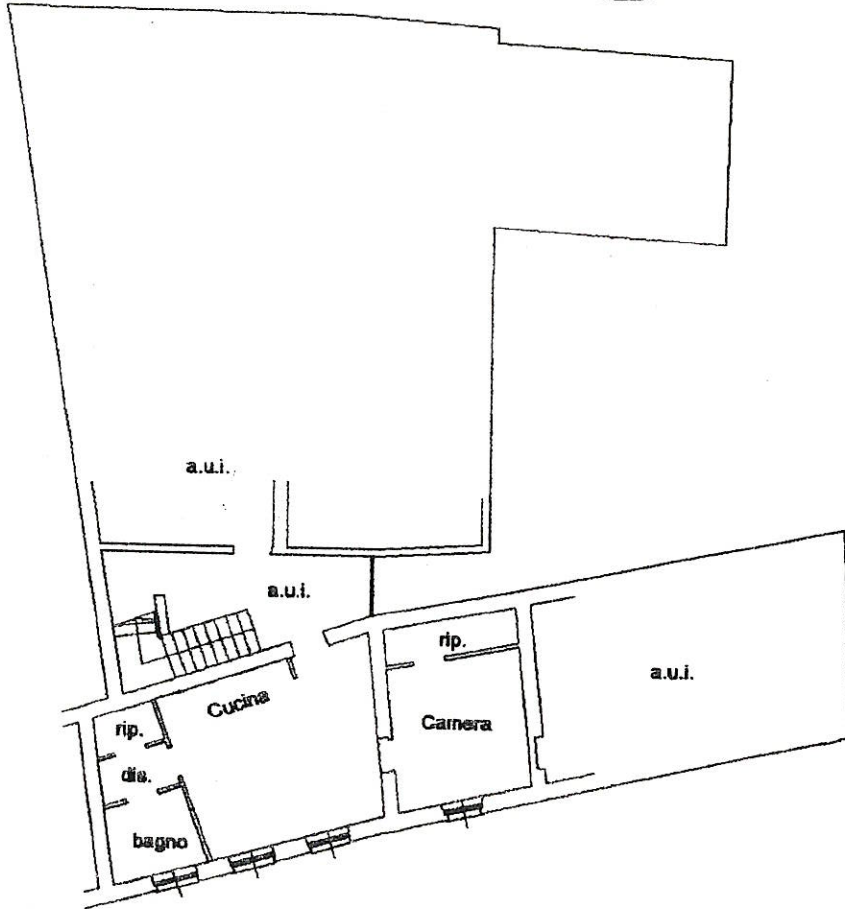

PIANO TERRA h 317

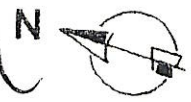
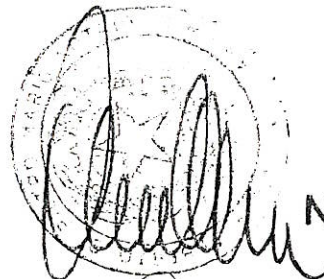

*Allegato C della
23652/23014 g*